

千里山 コセン だより

93
号

1923年、千里山に住宅地が誕生。
イギリスの田園都市レッチワースを参考にし、
噴水を中心に放射状に街路が伸びる
モダンな街ができました。

千里山入居100周年

千里山駅今昔

～100年の歴史を紡ぐ街のランドマークの変遷～



大正10年(1921)千里山駅開業。

1923年(千里山入居開始)は 関東大震災が起きた年

千里山にも震災を機に転勤して
きた人がいたそうです。まだ内
風呂がなく、銭湯を利用してい
ました。そこでは東京弁と大阪
弁が入り混じって話されて賑や
かな交流があったといひます。

千里山自治会発行「千里山70年のあゆみ」より



昭和60年(1985)駅横に茶房
HANKYUがありました。



平成24年(2012)現在の駅舎に
なりました。

記念講演会1：2月19日

関西大学環境都市工学部教授の岡 絵理子さんによる「千里山のこれまでとこれから」と題した講演会があり、ワークショップで千里山の良い点、悪い点をそれぞれのカードに書き出し発表しました。岡さんは「これらの問題点を解決するように住む人が、連携して行動していくことがより良い街を作ることだ」と締めくくられました。

関大生がカードを
取りまとめて発表しました。

良い点	悪い点
<ul style="list-style-type: none"> ・ 緑が多い ・ 生け垣があるなど良好な景観が残っている ・ 子どもが多く環境が良い 	<ul style="list-style-type: none"> ・ 駅前の看板が雑多な印象 ・ 空き家が多くなっている ・ 交通手段が不足



記念講演会2：3月21日

「千里山のこれからの景観形成について」
吹田市景観アドバイザーの藤本英子さんの講演会がありました。

これから開催されるイベント

千里山界隈の大正ロマンを尋ねる散策

日時：令和5年4月8日(土)
9:30～12:30

集合場所：千里山駅東口バス停前

参加費：無料

詳しくはこちらをどうぞ



この後も様々なイベントが
予定されています。

お申し込み、お問い合わせは
下記をお願いします。

千里山まちづくり協議会
06-6384-0603(千里山会館)



千里山まちづくり協議会からごあいさつ

千里山に街ができて100年が経ち、環境は大きく変わりました。これからも千里山に住む人が住みよい街にするために『千里山100周年プロジェクト2023』を立ち上げました。プロジェクトでは1年を通して、千里山の未来を考える行事を行っていきます。千里山に関心をお持ちいただき、イベントに参加していただきたいと思ひます。



千里山まちづくり協議会会長
筒井一光さん



これからの主催講座

予定は変更になることがあります。

イベント・講座	開催日時	定員・会場	申込・費用	内容・講師
教養 マンション管理 支援講座	①4月11日(火) (講座) 午後6時半～8時半 ②4月18日(火) (相談会) 午後6時半～8時半	①先着13名 会議室1・2 ②先着2組 会議室3	3月21日(火) から 無料	「理事会運営について」 学びます。  講師：辻守生さん (一社)吹田マンション管理士会
地域交流 ベビーとママの ふれあいタイム 	4月17日(月) ①午前10時半 ～11時10分 ②午前11時20分 ～12時	各回先着4組 12ヶ月未満の 乳児と保護者 和室	3月27日(月) から 無料	赤ちゃんの身体の成長に合わせた スキンシップの方法を学びます。 講師：西田由香里さん (日本ファーストトレーニング 協会認定講師)
教養 気軽に楽しむ テーブル茶道 	4月21日(金) 午前10時半 ～11時半	先着10名 会議室1・2	3月31日(金) から 700円 (抹茶・菓子代)	テーブル席での正式なお点前を 学びます。500mlの熱湯を水筒に 入れて持参して下さい。 講師：渡邊美紀子さん (JTA テーブル茶道協会 『雪月花』講師)
地域交流 ～千里山この人～ 社会インフラを 守るために	4月22日(土) 午後2時～4時	先着55名 多目的ホール	4月4日(火) から 無料	東日本大震災の復旧の経験等から 社会インフラを守るために大切な ことを学びます。  講師：岡 千裕さん (プロジェクト・マネジャー)
教養 歌から学ぶ英語 	5月13日(土) 午前10時半 ～12時	先着15名 概ね20才以上 会議室1・2	4月22日(土) から 無料	映画「Back to the Future」の主 題歌を題材にして、発音や表現法 を学びます。 講師：竹ノ内朋子さん (キッズブラウン千里山主宰)
健康 椅子ゆるく体操	5月20日(土) 午前11時～12時	先着20名 多目的ホール	4月29日(土) から 無料	座ったままできる簡単な体操で姿 勢改善をめざします。  講師：高田晶子さん (YURUKU® 公認インストラクター)

※ 主催講座は新型コロナウイルス感染症の情勢により、中止の可能性ががあります。

- ・コミュニティセンターをご利用の際は、手指の消毒にご協力をお願いします。
- ・発熱・咳・喉の痛みの症状があるなど、体調の悪い方は来場をご遠慮ください。
- ・講座をお申し込み後に来られなくなった場合は、必ずご連絡ください。
- ・講座中は換気のため、お部屋の窓を開けています。調節のしやすい服装でお越しください。

講座の
お申込み・お問合せは
電話で

千里山コミュニティセンター 電話：06-6310-7002
 受付時間 午前9時～午後8時 FAX：06-6310-7336



こんな行事がありました



2/17
(金)

歌体操

講師：藤川安高さん (SA 吹田歌体操顧問)
柏原りつ子さん



音楽に合わせて身体を動かしました。久々の運動という方は、難しい動きはありましたが大勢の皆さんと身体を動かして楽しかった、との感想をお寄せくださいました。

2/19
(日)

Let's Talk

講師：ルーベン・ヴァヤスさん
(米国人英語講師)



アシスタントは
ヴァヤス恵理さん



今回のテーマは、日本食や冷凍食品についてでした。後半では、2人1組になってテーマについて自分の意見や、趣味や旅行の話で英会話を楽しみました。

2/25
(土)

第20回 千里山サイエンスカフェ 「宇宙大航海時代の夜明け」

講師：佐伯和人さん
(大阪大学大学院 宇宙地球科学専攻准教授)



月開発の追い風が吹いています。これから月で何が起るのか、宇宙大航海時代の新しい考え方を易しい言葉で教えて頂きました。夢のあるお話で皆さん、聞き入っていました。コーヒブレイクを挟み、活発な質疑応答も行われ、宇宙への関心が更に高まったようでした。

3/1
(水)

おやじの食堂



講師：福田則子さん
竹部麻美さん
(管理栄養士)



「巻きずし、白和え、茶碗蒸し」を作りました。料理が初めての人、少しできる人と色々でしたが、皆さん、とても楽しそうでした。最後に美味しく、召し上がっていました。



3/2
(木)

初心者向け いけばな教室

講師：千賀豊美さん
(小原流 1級専門教授)

今回は水盤の花器を使って、色彩盛花の直立型を習いました。空間を上手く使うと奥行がでて、立体感のある生け花になると教えていただきました。



花材・カンガルーポー
チューリップ・レザーファン



千里山入居100周年記念事業

水彩画作品展 加治屋 恵さん

3/4~3/10

千里山の懐かしい風景などが並べられた作品展。ご覧になった方の「懐かしい」という声があちらこちらで聞こえました。



天彩クラブ

3/11~3/20

月2回、野外スケッチの会を開催し、いつも精力的に作品を発表されています。近郊の四季折々の風景画が15点並びました。

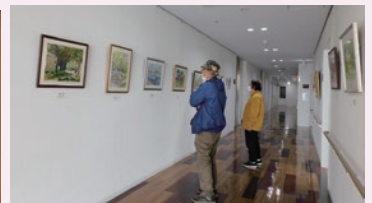
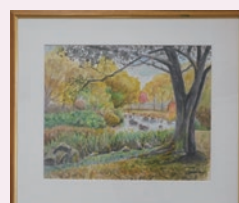

ギャラリー報告

温室のような館内でスクスク育ちました☆

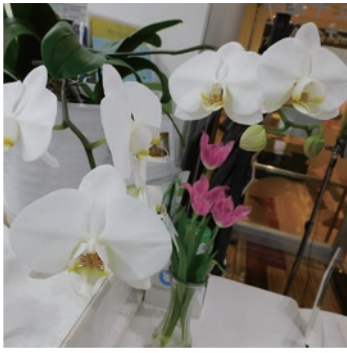

コミセンの受付に咲いた胡蝶蘭です。
今年も綺麗に咲きました。
(ミセスXさん)

ハッピーちゃんお散歩大好きなんです♡



ウェスティのハッピーちゃん、3月7日に10歳になりました。今年卯年。母の手作りのうさぎのケープでおめかしです。千里山を楽しく元気にお散歩します!! (美馬ひろこさん)

ほっ と一息

友だちひろば

千里山コミュニティ協議会
LINEに友だち登録して
いただきました
皆様の投稿写真を
ご紹介いたします。

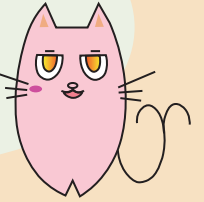

投稿
ありがとうございました



今後も皆様の投稿をお待ちしております。
右のQRコードを読み取る、もしくはID検索より@117mqenfを入力してLINEの友だち追加をお願いいたします。



定時総会のご案内



2023年度 定時総会を
5月28日(日)
午後2時から開催します。
会員の方はご出席ください。

千里山コミュニティ協議会
新規・継続会員受付中!

新年度会員を募集しています。現会員様はお早めに継続の手続きをお願いします。
(5月開催の定時総会の議決権は、4月30日までに会費を納入された方が対象です。)

会費：1,200円(1年間)

使用料金表

お部屋	定員	午前	午後	夜間
		9時～正午	1時～5時	6時～10時
会議室 (1, 2, 3)	各 18人	700円	900円	900円
料理実習室	12人	1,000円	1,300円	1,300円
和室	18人	900円	1,200円	1,200円
創作室	18人	900円	1,200円	1,200円
多目的ホール	120人	3,500円	4,700円	4,700円

・コロナ禍で定員と閉館時間が変更になる場合があります。詳細はお問い合わせください。
・お部屋のご予約はお電話でも受け付けています。



編集後記～コミュちゃんのつばやき～

千里山の歴史に触れてみて大正時代は大衆文化が花開いた時世だと知りました。それから100年。現代はIT技術の発展により当時の人からは想像もつかない社会を営んでいます。次代の100年はどうでしょうか。千里山はどの様になるのか? 変わらないのか? 空想が止みません。(お)



千里山コミセンだよりの写真は、ご本人、団体の許可をいただいて掲載しています。

◎4月の休館日◎ 4月26日(水)

吹田市立千里山コミュニティセンター広報紙「千里山コミセンだよ」第93号 令和5年4月1日発行
編集・発行 千里山コミュニティ協議会 〒565-0844 吹田市千里山霧が丘22-1 Bivi千里山3階
TEL 06-6310-7002 FAX 06-6310-7336 HP <https://sen-com.org>

